☑ ฝ.ขห.
☐ กง.บถ.
☐ กง.สส.
☐ กง.กม.
☐ กง.กง.
☐ กง.บป.

สำเนาถูกต้อง

๗๑ สถจ. ปัตตานี
รับที่ 8831
วันที่ 29 ก.ย. 2566
เวลา 8.50 น.

ที่ ปน ๐๐๑๗.๕/ ๒๓๐๑๙

ศาลากลางจังหวัดปัตตานี
ถนนเดชา ปน ๙๔๐๐๐

๒๘ กันยายน ๒๕๖๖

เรื่อง ขอความอนุเคราะห์ในการประชาสัมพันธ์เพื่อให้ข้อคิดเห็นเกี่ยวกับผู้ที่ผ่านการประเมินประสบการณ์หรือผลงานในการสมัครเข้ารับการคัดเลือกเพื่อดำรงตำแหน่งกรรมการ ก.พ.ค.ตร.

เรียน หัวหน้าส่วนราชการทุกส่วนราชการ นายอำเภอทุกอำเภอ นายกองค์การบริหารส่วนจังหวัดปัตตานี นายกเทศมนตรีเมืองปัตตานี และนายกเทศมนตรีเมืองตะลุบัน

สิ่งที่ส่งมาด้วย สำเนาหนังสือสำนักงานคณะกรรมการข้าราชการตำรวจ ที่ ตช ๐๐๑๒.๔๓/๔๒๔๒ ลงวันที่ ๑๒ กันยายน ๒๕๖๖ จำนวน ๑ ฉบับ

ด้วย คณะกรรมการคัดเลือกกรรมการ ก.พ.ค.ตร. แจ้งว่า ตามมาตรา ๓๕ แห่งพระราชบัญญัติตำรวจแห่งชาติพ.ศ. ๒๕๖๕ ได้ประกาศรับสมัครบุคคลเข้ารับการคัดเลือกเพื่อดำรงตำแหน่งกรรมการ ก.พ.ค.ตร. โดยกำหนดให้เชิญชวนบุคคลในแวดวงกฎหมายและการบริหารราชการแผ่นดิน หรือบุคคลทั่วไปให้ข้อคิดเห็นเกี่ยวกับผู้ที่ผ่านการประเมินประสบการณ์หรือผลงาน เพื่อนำไปประกอบการพิจารณาคัดเลือกกรรมการ ก.พ.ค.ตร.

เพื่อให้การดำเนินการดังกล่าวเป็นไปด้วยความเรียบร้อย จังหวัดปัตตานี จึงขอให้ท่านดำเนินการประชาสัมพันธ์ให้ทราบโดยทั่วกันและเชิญชวนให้บุคคลในแวดวงกฎหมายและการบริหารราชการแผ่นดิน หรือบุคคลทั่วไปให้ข้อคิดเห็นเกี่ยวกับผู้ที่ผ่านการประเมินประสบการณ์หรือผลงาน ซึ่งปรากฏรายชื่อตามประกาศตามสิ่งที่ส่งมาด้วย ตั้งแต่บัดนี้ จนถึงวันที่ ๒๘ กันยายน ๒๕๖๖ โดยสามารถแสดงความคิดเห็นด้วยวิธีการใดวิธีการหนึ่ง ดังต่อไปนี้

๑. จัดทำเป็นหนังสือถึง “ผู้ช่วยเลขานุการคณะกรรมการคัดเลือกกรรมการ ก.พ.ค.ตร.” สำนักงานคณะกรรมการข้าราชการตำรวจ ชั้น ๑๙ อาคาร ๑ สำนักงานตำรวจแห่งชาติ ถนนพระรามที่ ๑ แขวงปทุมวัน เขตปทุมวัน กรุงเทพมหานคร ๑๐๓๓๐ โดยวงเล็บที่หน้าซองว่า “ข้อคิดเห็นในการคัดเลือกกรรมการ ก.พ.ค.ตร.”

๒. ส่งทางโทรสาร (FAX) หมายเลข ๐ ๒๒๕๒ ๖๔๔๔

๓. ทางเว็บไซต์สำนักงานคณะกรรมการข้าราชการตำรวจ https://opc.police.go.th หรือทางอีเมล center.opc@gmail.com พร้อมแนบไฟล์เอกสารที่เกี่ยวข้องด้วย

/ทั้งนี้...

ทั้งนี้ ในการให้ข้อคิดเห็นดังกล่าวขอให้ผู้ให้ข้อคิดเห็นระบุชื่อและนามสกุลจริง พร้อมที่อยู่และหมายเลขโทรศัพท์ที่สามารถติดต่อได้ไว้ด้วย พร้อมสำเนาบัตรประจำตัวประชาชน ซึ่งสำนักงานคณะกรรมการข้าราชการตำรวจจะเก็บรักษาข้อมูลต่างๆ ไว้เป็นความลับ และจะนำไปใช้ประโยชน์ในการพิจารณาคัดเลือกบุคคลเพื่อดำรงตำแหน่งกรรมการ ก.พ.ค.ตร. เท่านั้น

จึงเรียนมาเพื่อพิจารณาดำเนินการ

ขอแสดงความนับถือ

ว่าที่ร้อยตรี

(ตระกูล โทธรรม)
รองผู้ว่าราชการจังหวัด ปฏิบัติราชการแทน
ผู้ว่าราชการจังหวัดปัตตานี

เรียน ท้องถิ่นจังหวัดปัตตานี

จ.ปัตตานี แจ้งว่า ขอให้ดำเนินการ ปชส ให้ทราบโดยทั่วกันและเชิญชวนบคคลในแวดวงกฎหมายและการบริหารราชการแผ่นดินหรือบุคคลทั่วไป ให้ข้อคิดเห็นเกี่ยวกับผู้ที่ผ่านการประเมินประสบการณ์หรือผลงาน ซึ่งปรากฏรายชื่อตามประกาศตามสิ่งที่ส่งมาด้วย

เห็นควร ปชส.ในเว็บไซต์ สถจ.ปน

จึงเรียนมาเพื่อโปรดพิจารณา

(นางถนอมรัตน์ บุญสุวรรณ)
หัวหน้าฝ่ายบริหารทั่วไป

ปชส

(นายอรรณพ คณานุรักษ์)
ท้องถิ่นจังหวัดปัตตานี

สำนักงานจังหวัด
กลุ่มงานบริหารทรัพยากรบุคคล
โทร./โทรสาร ๐-๗๓๓๔-๙๐๐๒

.....นส.สุนีฯ จนท.

กลุ่มงานทรัพยากรบุคคล จังหวัดปัตตานี
เลขที่รับ 1239
วันที่ 15 ก.ย. 2566
เวลา 10.04 น.

สำนักงานจังหวัด
เลขที่รับ 7913
วันที่ 15 ก.ย. 2566
เวลา 10.00 น.

ที่ ตช ๐๐๑๒.๔๓/๔๒๔๒

สำนักงานคณะกรรมการข้าราชการตำรวจ
ชั้น ๑๘ อาคาร ๑ สำนักงานตำรวจแห่งชาติ
ถนนพระรามที่ ๑ เขตปทุมวัน
กรุงเทพมหานคร ๑๐๓๓๐

๑๒ กันยายน ๒๕๖๖

เรื่อง ขอความอนุเคราะห์ในการประชาสัมพันธ์เพื่อให้ข้อคิดเห็นเกี่ยวกับผู้ที่ผ่านการประเมินประสบการณ์หรือผลงานในการสมัครเข้ารับการคัดเลือกเพื่อดำรงตำแหน่งกรรมการ ก.พ.ค.ตร.

เรียน **ผู้ว่าราชการจังหวัดปัตตานี**

สิ่งที่ส่งมาด้วย ประกาศประชาสัมพันธ์การให้ข้อคิดเห็นเกี่ยวกับบุคคลที่เข้ารับการคัดเลือกเพื่อดำรงตำแหน่งกรรมการ ก.พ.ค.ตร.

ด้วย คณะกรรมการคัดเลือกกรรมการ ก.พ.ค.ตร. ตามมาตรา ๓๕ แห่งพระราชบัญญัติตำรวจแห่งชาติ พ.ศ. ๒๕๖๕ ได้ประกาศรับสมัครบุคคลเข้ารับการคัดเลือกเพื่อดำรงตำแหน่งกรรมการ ก.พ.ค.ตร. โดยกำหนดให้เชิญชวนบุคคลในแวดวงกฎหมายและการบริหารราชการแผ่นดิน หรือบุคคลทั่วไปให้ข้อคิดเห็นเกี่ยวกับผู้ที่ผ่านการประเมินประสบการณ์หรือผลงาน เพื่อนำไปประกอบการพิจารณาคัดเลือกกรรมการ ก.พ.ค.ตร.

สำนักงานคณะกรรมการข้าราชการตำรวจ จึงขอความอนุเคราะห์จากหน่วยงานของท่านในการประชาสัมพันธ์ให้ทราบโดยทั่วกันและเชิญชวนให้บุคคลในแวดวงกฎหมายและการบริหารราชการแผ่นดิน หรือบุคคลทั่วไปให้ข้อคิดเห็นเกี่ยวกับผู้สมัครที่ผ่านการประเมินประสบการณ์หรือผลงาน ซึ่งปรากฏรายชื่อตามประกาศตามสิ่งที่ส่งมาด้วย ***ตั้งแต่บัดนี้ จนถึงวันที่ ๒๘ กันยายน ๒๕๖๖*** โดยสามารถแสดงความคิดเห็นด้วยวิธีการใดวิธีการหนึ่ง ดังต่อไปนี้

๑. จัดทำเป็นหนังสือถึง "ผู้ช่วยเลขานุการคณะกรรมการคัดเลือกกรรมการ ก.พ.ค.ตร." สำนักงานคณะกรรมการข้าราชการตำรวจ ชั้น ๑๙ อาคาร ๑ สำนักงานตำรวจแห่งชาติ ถนนพระรามที่ ๑ แขวงปทุมวัน เขตปทุมวัน กรุงเทพมหานคร ๑๐๓๓๐ โดยวงเล็บที่หน้าซองว่า "ข้อคิดเห็นในการคัดเลือกกรรมการ ก.พ.ค.ตร."

๒. ส่งทางโทรสาร (FAX) หมายเลข ๐ ๒๒๕๒ ๖๔๔๔

๓. ทางเว็บไซต์สำนักงานคณะกรรมการข้าราชการตำรวจ https://opc.police.go.th หรือทางอีเมล center.opc@gmail.com (พร้อมแนบไฟล์เอกสารที่เกี่ยวข้องด้วย)

/ ทั้งนี้ ...

ทั้งนี้ ในการให้ข้อคิดเห็นดังกล่าวขอให้ผู้ให้ข้อคิดเห็นระบุชื่อและนามสกุลจริง พร้อมที่อยู่และหมายเลขโทรศัพท์ที่สามารถติดต่อได้ไว้ด้วย พร้อมสำเนาบัตรประจำตัวประชาชน ซึ่งสำนักงานคณะกรรมการข้าราชการตำรวจจะเก็บรักษาข้อมูลต่าง ๆ ไว้เป็นความลับ และจะนำไปใช้ประโยชน์ในการพิจารณาคัดเลือกบุคคลเพื่อดำรงตำแหน่งกรรมการ ก.พ.ค.ตร. เท่านั้น

จึงเรียนมาเพื่อโปรดพิจารณาให้ความอนุเคราะห์ด้วย จะขอบคุณยิ่ง

ขอแสดงความนับถือ

พลตำรวจโท

(อนุชา รมยะนันทน์)

ผู้บัญชาการ สำนักงานคณะกรรมการข้าราชการตำรวจ/

ผู้ช่วยเลขานุการคณะกรรมการคัดเลือกกรรมการ ก.พ.ค.ตร.

กองร้องทุกข์ สำนักงานคณะกรรมการข้าราชการตำรวจ

โทร. ๐ ๒๒๐๕ ๓๘๗๕

โทรสาร ๐ ๒๒๕๒ ๖๔๔๔

ประกาศประชาสัมพันธ์การให้ข้อคิดเห็นเกี่ยวกับบุคคลที่เข้ารับการคัดเลือก

เพื่อดำรงตำแหน่งกรรมการ ก.พ.ค.ตร.

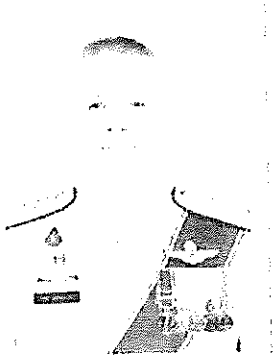

๑.พล.ต.ท.กมล เหรียญราชา
อดีตผู้ทรงคุณวุฒิพิเศษ ตร.



๒.นายธวัชชัย ไทยเขียว
อดีตอธิบดีกรมพินิจคุ้มครองเด็กและเยาวชน
อดีตรองปลัดกระทรวงยุติธรรม



๓.พล.ต.อ.ชัยยง กีรติขจร
อดีต รอง ผบ.ตร.

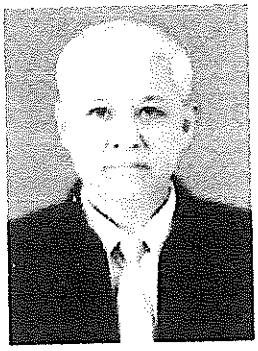

๔.พล.ต.ท.ปัญญา เอ่งฉ้วน
อดีต ผบช.กมค.



๕.พล.ต.ท.อาจิณ โชติวงศ์
อดีต ผู้ช่วย ผบ.ตร.



๖.พล.ต.ท.อำนวย นิ่มมะโน
อดีต ผบช.ภ.๑



๗.นายวันชาติ สันติกุญชร
อัยการอาวุโส

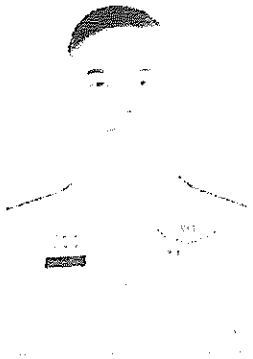

๘.พล.ต.ท.ชยุต ธนทวีรัชต์
อดีต จตร. (สบ.๘.) หน.จต.



๙.พล.ต.อ.วิเชียร พจน์โพธิ์ศรี
อดีต ผบ.ตร. , อดีตเลขาธิการ สมช.
อดีตปลัดกระทรวงคมนาคม



๑๐.พล.ต.อ.อำนาจ อันอาตม์งาม
อดีต ที่ปรึกษา (สบ ๑๐) ตร.



๑๑.นายสมรรถชัย วิศาลาภรณ์
ประธานแผนกคดีบริหารงานบุคคล
ในศาลปกครองสูงสุด



๑๒.นายวิตถวัลย์ สุนทรชจิต
อดีตอธิบดีกรมคุมประพฤติ

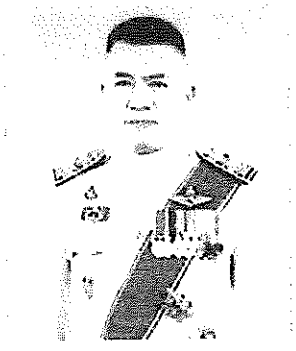

๑๓.นายวิชัย ไชยมงคล
เลขาธิการ ป.ป.ส.

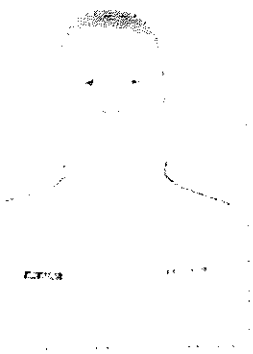

๑๔.พล.ต.ท.เสถียร คูวิบูลย์ศิลป์
อดีตผู้ทรงคุณวุฒิพิเศษ ตร.

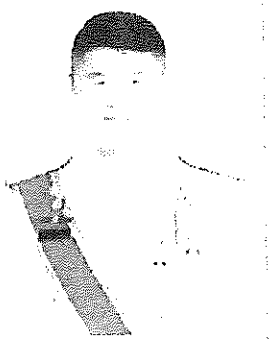

๑๕.ศ.พล.ต.ท.ตร.จักรพงษ์ วิวัฒน์วานิช
ผู้ทรงคุณวุฒิพิเศษ ตร.
อดีตคณบดีคณะนิติศาสตร์ รร.นรต.

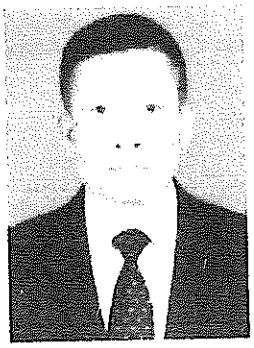

๑๖.พล.ต.ท.อนันต์ ศรีหิรัญ
อดีต ผู้ช่วย ผบ.ตร.

หากท่านใดมีข้อมูล ข้อเท็จจริง และข้อคิดเห็นเกี่ยวกับบุคคลที่เข้ารับการคัดเลือก เพื่อดำรงตำแหน่งกรรมการ ก.พ.ค.ตร. กรุณาส่งข้อมูลมาได้ด้วยวิธีการใดวิธีการหนึ่ง ดังต่อไปนี้ :

๑. จัดทำเป็นหนังสือถึง "**ผู้ช่วยเลขานุการคณะกรรมการคัดเลือกกรรมการ ก.พ.ค.ตร.**" สำนักงานคณะกรรมการข้าราชการตำรวจ ชั้น ๑๙ อาคาร ๑ สำนักงานตำรวจแห่งชาติ ถนนพระรามที่ ๑ แขวงปทุมวัน เขตปทุมวัน กรุงเทพมหานคร ๑๐๓๓๐ โดยวงเล็บที่หน้าซองว่า "ข้อคิดเห็นในการคัดเลือกกรรมการ ก.พ.ค.ตร."

๒. ส่งทางโทรสาร (FAX) หมายเลข ๐ ๒๒๕๒ ๖๔๔๔

๓. ทางเว็บไซต์สำนักงานคณะกรรมการข้าราชการตำรวจ https://opc.police.go.th หรือ ทางอีเมล center.opc@gmail.com (พร้อมแนบไฟล์เอกสารที่เกี่ยวข้องด้วย)