ด่วนที่สุด

ที่ ปน ๐๐๑๐/ว ๒๔๗๓

ศาลากลางจังหวัดปัตตานี
ถนนเดชา ปน ๙๔๐๐๐

๔ พฤศจิกายน ๒๕๖๙

เรื่อง ขอความอนุเคราะห์ประชาสัมพันธ์และช่วยกระจายปลากะพงขาวออกนอกแหล่งผลิตพื้นที่อำเภอสายบุรี จังหวัดปัตตานี

เรียน หัวหน้าส่วนราชการตามบัญชีแนบ

สิ่งที่ส่งมาด้วย ๑. ประชาสัมพันธ์กระจายปลากะพงขาว จำนวน ๑ ชุด
๒. ใบสั่งซื้อปลากะพง จำนวน ๑ ชุด

ด้วยสำนักงานสหกรณ์จังหวัดปัตตานีได้รับแจ้งจากสหกรณ์ประมงพื้นบ้านปาตาตีมอ จำกัด ว่าสมาชิกผู้เลี้ยงปลากะพงขาวในพื้นที่ ตำบลตะลุบัน อำเภอสายบุรี จังหวัดปัตตานี ได้รับความเดือดร้อน เนื่องจากภาวะปลาล้นตลาดและเพื่อเตรียมรับกับสถานการณ์อุทกภัยในพื้นที่จังหวัดชายแดนใต้ที่อาจเกิดขึ้น ซึ่งสถานการณ์ดังกล่าวจะส่งผลทำให้ปลาน็อคน้ำจืดทำให้เกิดความเสียหายต่อสมาชิกสหกรณ์ผู้เลี้ยงปลากะพงขาว เป็นอย่างมาก

สำนักงานสหกรณ์จังหวัดปัตตานี ซึ่งมีภารกิจในการสนับสนุนการดำเนินธุรกิจของสหกรณ์ และให้ความช่วยเหลือบรรเทาทุกข์แก่สมาชิกสหกรณ์ จึงขอความอนุเคราะห์ให้ประชาสัมพันธ์และกระจายผลผลิตปลากะพงขาวให้กับเจ้าหน้าที่บุคลากรของท่าน และบุคคลทั่วไป เพื่อให้การสนับสนุนการสั่งซื้อปลากะพงขาว ซึ่งมี ๒ ขนาด คือ ปลาขนาดเล็ก (ขนาด ๒ – ๓ กิโลกรัม/ตัว) และปลาขนาดใหญ่ (ขนาด ๓ – ๖ กิโลกรัม/ตัว) ได้ตั้งแต่วันนี้ จนถึงวันที่ ๒๐ พฤศจิกายน ๒๕๖๙ ทั้งนี้ สามารถประสานการสั่งซื้อได้ที่นางสาวปัทมา อนุสาร นักวิชาการสหกรณ์ชำนาญการ เบอร์โทรศัพท์ ๐๖๔ ๐๒๖ ๙๔๐๘ และนางสาวลักษมี แซ่ลิ่ม นักวิชาการสหกรณ์ชำนาญการ เบอร์โทรศัพท์ ๐๖๓ ๔๒๖ ๒๖๖๔ รายละเอียดตาม QR Code ท้ายหนังสือฉบับนี้

จึงเรียนมาเพื่อพิจารณา และขอขอบคุณมา ณ โอกาสนี้

ขอแสดงความนับถือ

(นายสนั่น สนธิเมือง)
รองผู้ว่าราชการจังหวัด รักษาราชการแทน
ผู้ว่าราชการจังหวัดปัตตานี

สิ่งที่ส่งมาด้วย ๑ - ๒

สำนักงานสหกรณ์จังหวัดปัตตานี
โทร. ๐ ๗๓๔๖ ๐๐๗๕
ไปรษณีย์อิเล็กทรอนิกส์ saraban_patani@cpd.go.th

สกจ. ปัตตานี
10385
รับที่ 05 พ.ย. 2569
13.9c

สหกรณ์ประมงพื้นบ้านปาตาตีมอ จำกัด

ประชาสัมพันธ์

ปลากะพงขาว

สั่งซื้อได้ตั้งแต่วันนี้ - 20 พ.ย. 69

ช่วยเหลือสมาชิกสหกรณ์ประมงพื้นบ้านปาตาตีมอ จำกัด
และเกษตรกรผู้เลี้ยงปลากะพงขาวในอำเภอสายบุรี จังหวัดปัตตานี
เพื่อบรรเทาความเดือดร้อนจากภาวะปลากะพงขาวในอำเภอสายบุรีล้นตลาด
และเตรียมความพร้อมรองรับสถานการณ์เกิดอุทกภัยในพื้นที่จังหวัดชายแดนภาคใต้ที่อาจเกิดขึ้น

1

ไขมันต่ำ
อิ่มนาน เหมาะสำหรับคุมน้ำหนักได้ดี

วิตามิน/แร่ธาตุสูง
Vitamin B12, D, ฟอสฟอรัส
เสริมภูมิ บำรุงกระดูก

โปรตีนสูง
สร้างและซ่อมแซมกล้ามเนื้อ

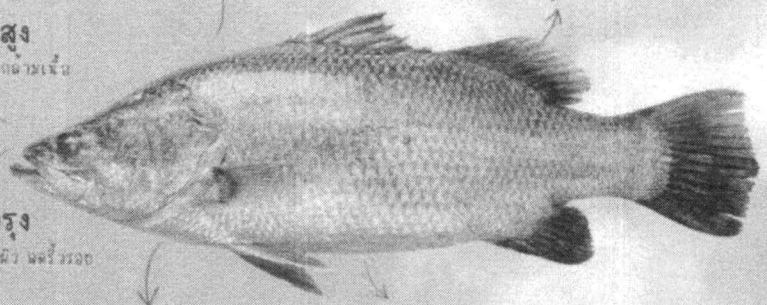

ช่วยบำรุง
เพิ่มความจำ ผิวสวย ผมไม่ร่วง

ทานได้ทุกวัย
เนื้อนุ่ม รสชาติดี

ผึกรดไขมัน/โอเมก้า 3
บำรุงหัวใจ ลดคอเลสเตอรอล
และความดันเลือด

ราคาปลาแบบตัว

ปลาขนาด 2 - 3 กก. ราคา 150 บ./กก.
ปลาขนาด 3 กก.+ ราคา 170 บ./กก.

2

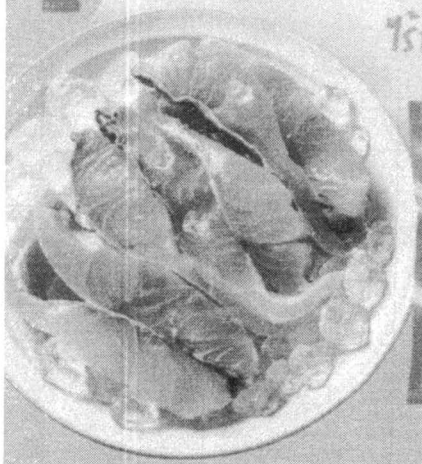

ไร้ก้าง



ราคาปลาแล่เนื้อหั่นชิ้น (7 ชิ้น/แพ็ค)

2 ไร้ก้าง ราคา 260 บ.
3 มีก้าง ราคา 240 บ.

3 มีก้าง

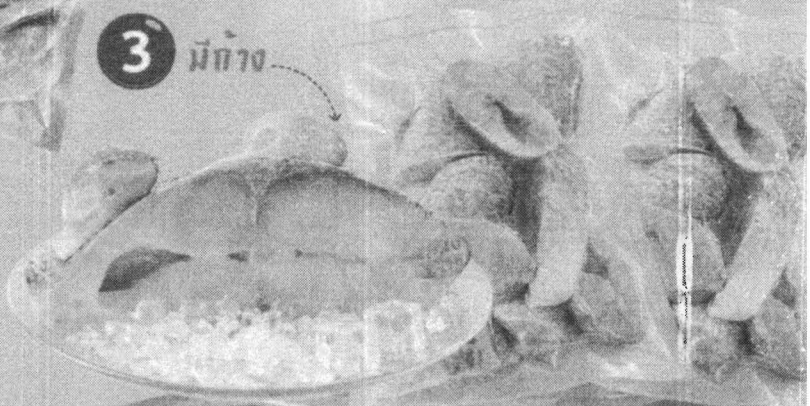

ใบสั่งซื้อ





สำนักงานสหกรณ์จังหวัดปัตตานี
กลุ่มส่งเสริมและพัฒนาธุรกิจสหกรณ์
ผอ.จินดา 092-5912858 คุณบุ๋ม 064-0269408
คุณลัค 063-4262664 คุณโส 093-6787461
คุณเบล 097-2898291

ใบสั่งซื้อปลากะพงขาว (ปลาสด)

โดยสหกรณ์ประมงพื้นบ้านปาตาดีมอ จำกัด เพื่อช่วยเหลือเกษตรกรผู้เลี้ยงปลากะพงในพื้นที่จังหวัดปัตตานี

ผู้สั่งซื้อ/หน่วยงาน จังหวัด

ที่อยู่จัดส่ง

โทร.

ขอสั่งซื้อปลากะพงขาวตามรายการ ดังนี้

รายการสินค้า	ขนาดปลา	ราคาต่อกิโลกรัม(บาท)	จำนวนสั่งซื้อ (ตัว)	ต้องการลังโฟมหรือไม่		เป็นเงิน
				ต้องการ	ไม่ต้องการ	
ปลากะพงขาวแบบตัว	1.ปลากะพงขาวขนาดเล็ก (2 - 3 กิโลกรัม)	150				
	3.ปลากะพงขาวขนาดใหญ่ (3 - 6 กิโลกรัม)	170				
	รวม					

หมายเหตุ **1. หากน้ำหนักปลาขาดหรือเกินคิดตามน้ำหนักจริง**

2. ส่งเฉพาะในเมืองปัตตานี

3. ราคาลังโฟม หากมีความต้องการ

- ปลากะพงขาวไม่เกิน 10 กก. ลังโฟม 50 บาท

- ปลากะพงขาวไม่เกิน 20 กก. ลังโฟม 65 บาท

- ปลากะพงขาวไม่เกิน 25 กก. ลังโฟม 85 บาท

- ปลากะพงขาวไม่เกิน 30 กก. ลังโฟม 105 บาท

รายการสินค้า	ขนาดบรรจุ	ราคาแพ็คละ (บาท)	จำนวนที่สั่งซื้อ (แพ็ค)
ปลากะพงขาวแบบแล่	1.ปลาแล่เนื้อหั่นชิ้นมีก้าง (7 ชิ้น/แพ็ค)	240	
	2.ปลาแล่เนื้อหั่นชิ้นไร้ก้าง (7 ชิ้น/แพ็ค)	260	
	รวม		

หมายเหตุ 1. สามารถสั่งจองรอบแรกได้ภายในวันที่ 2 - 20 พฤศจิกายน 2569

เบอร์โทรติดต่อกลุ่มส่งเสริมและพัฒนาธุรกิจสหกรณ์

1. นางจินดา เกตุเรน (ผอ.จินดา) 092-5912858
2. นางสาวปัทมา อนุสาร 064-0269408
3. นางสาวลักษมี แซลิ่ม 063-4262664
4. นางสาวโสรยา ดอคา 093-6787461
5. นายนาเบลล์ ตีสะเอะ 097-2898291