สำเนาถูกต้อง

☑ ผ.บห.
☐ กง.บถ.
☐ กง.สส.
☐ กง.กม.
☐ กง.กง.

3837 สสจ. ปัตตานี
รับที่ 6700
วันที่ 22 ส.ค. 2565
เวลา 13.18น.

ที่ ปน ๐๐๑๗.๓/ว ๑๘๐๓๗

ศาลากลางจังหวัดปัตตานี
ถนนเดชา ปน ๙๔๐๐๐

๒๒ สิงหาคม ๒๕๖๕

เรื่อง การประชาสัมพันธ์การจัดสร้างวัตถุมงคล เนื่องในโอกาสการสถาปนากระทรวงมหาดไทย ครบ ๑๓๐ ปี

เรียน หัวหน้าส่วนราชการ หัวหน้าหน่วยงานรัฐวิสาหกิจ นายอำเภอ ทุกอำเภอ นายกองค์การบริหารส่วนจังหวัดปัตตานี นายกเทศมนตรีเมืองปัตตานี และนายกเทศมนตรีเมืองตะลุบัน

สิ่งที่ส่งมาด้วย สื่อประชาสัมพันธ์การจัดสร้างวัตถุมงคลฯ จำนวน ๑ ชุด

ด้วยกระทรวงมหาดไทย ได้จัดสร้างพระพุทธรูปประจำกระทรวงมหาดไทย ขนาดหน้าตัก ๓๒ นิ้ว เพื่อนำไปประดิษฐาน ณ ศูนย์ราชการกระทรวงมหาดไทยแห่งใหม่ แขวงบางลำพู เขตคลองสาน กรุงเทพมหานคร โดยสมเด็จพระอริยวงศาคตญาณ สมเด็จพระสังฆราช สกลมหาสังฆปริณายก ได้โปรดประทานนามว่า "พระพุทธมุนีศรีประชานาถ" และได้จัดสร้างพระพุทธรูปและวัตถุมงคลราชสีห์ กระทรวงมหาดไทย เนื่องในโอกาสการสถาปนากระทรวงมหาดไทย ครบ ๑๓๐ ปี

จังหวัดปัตตานี ขอให้ท่านแจ้งประชาสัมพันธ์การจัดสร้างพระพุทธรูปและวัตถุมงคลราชสีห์ กระทรวงมหาดไทย แก่เจ้าหน้าที่ในสังกัด และประชาชนผู้มีจิตศรัทธา ได้รับทราบโดยทั่วกัน ทั้งนี้ อำเภอขอให้แจ้งส่วนราชการ หน่วยงาน และองค์กรปกครองส่วนท้องถิ่นในพื้นที่ทราบด้วย

จึงเรียนมาเพื่อพิจารณา

ขอแสดงความนับถือ

(นายนิพันธ์ บุญหลวง)
ผู้ว่าราชการจังหวัดปัตตานี

หอ้ง/ป.ช.ส.
(นายไชยะ เจ๊ะแหล้)
ผู้อำนวยการกลุ่มงานกฎหมายระเบียบและเรื่องร้องทุกข์ รักษาราชการแทน
29 ส.ค. 65
ท้องถิ่นจังหวัดปัตตานี

เรียน ท้องถิ่นจังหวัดปัตตานี

จว.ปน แจ้งว่า มท. ได้จัดสร้างพระพุทธรูปประจำกระทรวงมหาดไทย ขนาดหน้าตัก ๓๒ นิ้ว เพื่อนำไปประดิษฐาน ณ ศูนย์ราชการกระทรวงมหาดไทยแห่งใหม่ จึงขอให้แจ้ง ปชส. การจัดสร้างพระพุทธรูปและวัตถุมงคลราชสีห์ แก่จนท.ในสังกัดและ ปชช.ผู้มีจิตรศรัทธา ได้ทราบโดยทั่วกัน

เห็นควร ปชส.ในเว็บไซต์ ให้พุทธศาสนิกชนในสังกัดและประชาชนทราบ

จึงเรียนมาเพื่อโปรดทราบ

(นางถนอมรัตน์ บุญสุวรรณ)
หัวหน้าฝ่ายบริหารงานทั่วไป

สำนักงานจังหวัด
กลุ่มงานอำนวยการ
โทร. /โทรสาร ๐-๗๓๓๔-๙๐๐๒
E-mail : pn0017.3@gmail.com

.....นส.กันต์สินีฯ จนท.

การจัดสร้างวัตถุมงคล

เนื่องในโอกาสการสถาปนากระทรวงมหาดไทย ครบ ๑๓๐ ปี กระทรวงมหาดไทยได้ดำเนินการจัดสร้างวัตถุมงคล
สำหรับตอบแทนแก่ผู้มีจิตศรัทธาบริจาคเงินเข้ากองทุนสาธารณกุศล ๑๓๐ ปี กระทรวงมหาดไทย

รายการวัตถุมงคลที่ตอบแทนแก่ผู้มีจิตศรัทธา
ที่บริจาคเงินเข้า "กองทุนสาธารณกุศล ๑๓๐ ปี กระทรวงมหาดไทย"



พระพุทธมุนีศรีประชานาถ
ขนาดหน้าตัก ๙ นิ้ว
จำนวน ๑,๓๐๐ องค์
สำหรับผู้บริจาคเงิน ๑๓,๐๐๐ บาท



ราชสีห์ทองคำ
จำนวน ๒๖๐ องค์
สำหรับผู้บริจาคเงิน ๙๐,๐๐๐ บาท

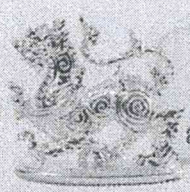

ราชสีห์เงิน
จำนวน ๒,๕๖๕ องค์
สำหรับผู้บริจาคเงิน ๕,๐๐๐ บาท



ราชสีห์รมดำ
จำนวน ๒๕,๖๕๐ องค์
สำหรับผู้บริจาคเงิน ๕๐๐ บาท



ราชสีห์ใหญ่โลหะพิเศษ
จำนวน ๒,๕๖๕ องค์
สำหรับผู้บริจาคเงิน ๑๐,๐๐๐ บาท

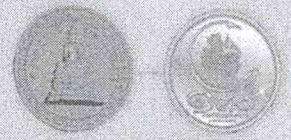

เหรียญพระพุทธมุนีศรีประชานาถ
และราชสีห์ ๑๓๐ ปี
ขนาดเหรียญ ๒.๔ ซ.ม.
จำนวน ๒๐,๐๐๐ เหรียญ
สำหรับผู้บริจาค ๑๓๐ บาท

สำหรับผู้สนใจ ร่วมบริจาคเงิน

สำหรับผู้สนใจวัตถุมงคล "ราชสีห์ทองคำ"
สามารถร่วมบริจาคได้ที่ Line Official "ราชสีห์ 130 ปี มท."

สำหรับวัตถุมงคลรายการอื่นๆ
ติดต่อผ่าน บริษัทไปรษณีย์ไทยดิสทริบิวชั่น
www.jubjaai.com

รายการวัตถุมงคลที่จัดสร้างเพื่อตอบแทน

แก่ผู้ปิจิตศรัทธาบริจาคเงินเข้าบัญชี "กองทุนสาธารณกุศล ๑๓๐ ปี กระทรวงมหาดไทย"

รายการวัตถุมงคล	ตอบแทนผู้บริจาคเงิน กองทุนละ (บาท)	เป้าหมายจำนวนกองทุน
1. ราชสีห์ทองคำ 	๙๐,๐๐๐	๒๖๐
2. ราชสีห์เงิน 	๕,๐๐๐	๒,๕๖๕
3. ราชสีห์รมดำ 	๕๐๐	๒๕,๖๕๐
4. ราชสีห์ใหญ่ โลหะพิเศษ ขนาด 4 นิ้ว 	๑๐,๐๐๐	๒,๕๖๕
5. พระพุทธมุนีศรีประชานาถ ขนาดหน้าตัก 9 นิ้ว 	๑๓,๐๐๐	๑,๓๐๐
6. เหรียญ 2 ด้าน  ด้านหน้า  ด้านหลัง	๑๓๐	๒๐,๐๐๐

* รวมวัตถุมงคลที่จัดสร้างและตอบแทนให้แก่ผู้ปิจิตศรัทธาบริจาคเงินเข้าบัญชี "กองทุนสาธารณกุศล ๑๓๐ ปี กระทรวงมหาดไทย" เป็นจำนวน ๕๒,๓๔๐ หน่วย

รายการวัตถุมงคลที่จัดสร้างเพื่อตอบแทนแก่ผู้มีจิตศรัทธาบริจาคเงินเข้าบัญชีกองทุนสาธารณกุศล ๑๓๐ ปี กระทรวงมหาดไทย

กระทรวงมหาดไทยจัดสร้างวัตถุมงคลเนื่องในโอกาสครบรอบ ๑๓๐ ปี การสถาปนากระทรวงมหาดไทย โดยดำเนินการจัดสร้างวัตถุมงคลสำหรับตอบแทนแก่ผู้มีจิตศรัทธาบริจาคเงินเข้าบัญชี **"กองทุนสาธารณกุศล ๑๓๐ ปี กระทรวงมหาดไทย"**

❖ พิธีจารอักขระลงแผ่นทอง แผ่นเงิน แผ่นนาค กระทรวงมหาดไทยได้เชิญชวนผู้ว่าราชการจังหวัดเข้ามามีส่วนร่วมในพิธีหล่อพระพุทธรูปประจำกระทรวงมหาดไทย โดยนำแผ่นทอง แผ่นเงิน แผ่นนาค ให้พระเกจิคณาจารย์ที่ประชาชนในจังหวัดเลื่อมใสศรัทธา ลงอักขระพร้อมอธิษฐานจิต เพื่อนำไปเป็นมวลสารในพิธีหล่อพระเกตุพระพุทธมุนีศรีประชานาท พระพุทธรูปประจำกระทรวงมหาดไทย และหล่อราชสีห์กระทรวงมหาดไทย เมื่อวันที่ ๒๔ กรกฎาคม ๒๕๖๕ โดยได้รับประทานพระเมตตาจากเจ้าพระคุณสมเด็จพระอริยวงศาคตญาณ สมเด็จพระสังฆราช สกลมหาสังฆปริณายก เป็นประธานฝ่ายสงฆ์

❖ พิธีพุทธาภิเษกจัดขึ้นในวันที่ ๙ เดือน ๙ ณ บริเวณลานกระทรวงมหาดไทย โดยมีพระครูวิสิษฐ์พิทยาคม (อาจารย์วราห์ ปุญญวโร) เจ้าอาวาสวัดโพธิทอง แขวงบางมด เขตจอมทอง กรุงเทพมหานคร เป็นประธานฝ่ายสงฆ์



พระพุทธมุนีศรีประชานาถ



ราชสีห์ทองคำ



ราชสีห์เงิน



ราชสีห์รมดำ



ราชสีห์ใหญ่โลหะพิเศษ





พระพุทธมุนีศรีประชานาถ
และราชสีห์ ๑๓๐ ปี กระทรวงมหาดไทย

ช่องทางการบริจาค

รายการวัตถุมงคล	ตอบแทนบุญบริจาคเงิน กองทุนละ (บาท)	เป้าหมายจำนวนกองทุน
๑. ราชสีห์ทองคำ 	๙๐,๐๐๐	๒๖๐
๒. ราชสีห์เงิน 	๕,๐๐๐	๒,๕๖๕
๓. ราชสีห์รับเคำ 	๕๐๐	๒๕,๖๕๐
๔. ราชสีห์ใหญ่ โลหะผสมพิเศษ ขนาด ๔ นิ้ว 	๑๐,๐๐๐	๒,๕๖๕
๕. พระพุทธมุนีศรีประชานาถ ขนาดหน้าตัก ๙ นิ้ว 	๑๗,๐๐๐	๑,๓๐๐
๖. เหรียญ ๒ ด้าน 	๑๓๐	๒๐,๐๐๐

รายการที่ ๑ บริจาคได้ที่ line official ราชสีห์ 130 ปี มท. และติดต่อเข้ารับวัตถุมงคล ณ กรมที่ดินโดยตรง หมายเลขโทรศัพท์ ๐๒ ๑๔๑ ๕๕๖๔

รายการที่ ๒-๖ บริจาคผ่านบริษัทไปรษณีย์ไทย ดิสทริบิวชั่น ที่ www. jubjaai.com ตั้งแต่วันที่ ๘ สิงหาคม ๒๕๐๕ และจัดส่งวัตถุมงคล โดย บริษัทไปรษณีย์ไทย ดิสทริบิวชั่น จำกัด

วัตถุประสงค์ของการจัดตั้งกองทุนฯ

๑. เพื่อบำรุงพุทธศาสนาตามโครงการสถานปฏิบัติธรรมสมเด็จพระสังฆราช (อมฺพรมหาเถร) ตำบลคลองเก้า อำเภอลำลูกกา จังหวัดปทุมธานี วัดราชบพิธสถิตมหาสีมาราม

๒. เพื่อใช้ในการสงเคราะห์บุคลากรในสังกัดกระทรวงมหาดไทย และครอบครัวที่ประสบ ความทุกข์ยากมีปัญหาความเดือดร้อน ประสบภัยจากการปฏิบัติหน้าที่

๓. เพื่อจัดสร้าง "พระพุทธมุนีศรีประชานาถ" พระพุทธรูปประจำกระทรวงมหาดไทย ที่จะนำไปประดิษฐาน ณ ศูนย์ราชการกระทรวงมหาดไทยแห่งใหม่

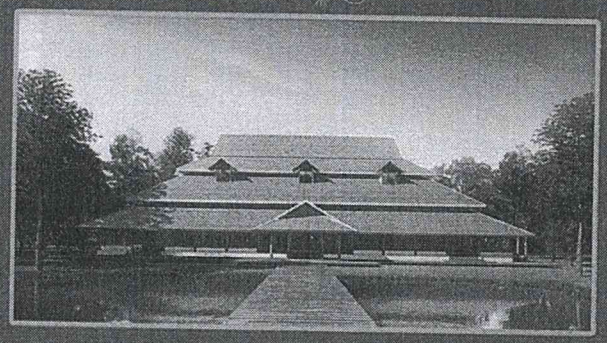

ภาพสถานปฏิบัติธรรมสมเด็จพระสังฆราช (อมฺพรมหาเถร) ตำบลคลองเก้า อำเภอลำลูกกา จังหวัดปทุมธานี



พระพุทธมุนีศรีประชานาถ
แปลว่า "พระพุทธเจ้าทรงเป็นที่พึ่งอันนำมาซึ่งความเจริญของปวงประชา"