☐ ฝ.บห.
☐ กง.บถ.
☑ กง.สส.
☐ กง.กม.
☐ กง.กง.
☐ กง.บป.

สถจ. ปัตตานี
รับที่ ๑๑๖๔๒
รับที่ ๒๓ ธ.ค. ๒๕๖๘
เวลา ๑๕๔

ที่ ปน ๐๐๑๗.๒/ว ๒๕๑๕

ศาลากลางจังหวัดปัตตานี
ถนนเดชา ปน ๙๔๐๐๐

๒๒ ธันวาคม ๒๕๖๘

เรื่อง การประชุมหารือถึงแนวทางการพัฒนา Super app คนพิการ "NiNA1479"

เรียน หัวหน้าส่วนราชการทุกส่วนราชการ, หัวหน้าหน่วยงานรัฐวิสาหกิจทุกแห่ง, หัวหน้าหน่วยงานอื่นของรัฐ, นายอำเภอทุกอำเภอ, ผู้บริหารสถานศึกษาทุกแห่ง, นายกองค์การบริหารส่วนจังหวัดปัตตานี, นายกเทศมนตรีเมืองทุกแห่ง และผู้บริหารภาคเอกชนทุกแห่ง

สิ่งที่ส่งมาด้วย สื่อประชาสัมพันธ์ Super app คนพิการ "NiNA1479" จำนวน ๑ ชุด

ด้วยกระทรวงมหาดไทยแจ้งว่า ได้ประชุมหารือร่วมกับมูลนิธิพระมหาไถ่เพื่อการพัฒนาคนพิการ ถึงแนวทางการพัฒนา Super app คนพิการ "NiNA1479" เมื่อวันพฤหัสบดีที่ ๖ พฤศจิกายน ๒๕๖๘ เวลา ๑๓.๓๐ น. ณ ห้องประชุมสำนักตรวจราชการและเรื่องราวร้องทุกข์ ชั้น ๕ อาคารดำรงราชานุภาพ กระทรวงมหาดไทย ซึ่งที่ประชุมได้ปรึกษาหารือแลกเปลี่ยนความคิดเห็นในการพัฒนาแอปพลิเคชัน NiNA1479 ให้เชื่อมโยงกับแพลตฟอร์มหรือแอปพลิเคชันที่หน่วยงานในสังกัดกระทรวงมหาดไทยให้บริการประชาชนอยู่ในปัจจุบัน และกระทรวงมหาดไทยจะช่วยสร้างการรับรู้และประชาสัมพันธ์แอปพลิเคชัน NiNA1479 ผ่านช่องทางการประชาสัมพันธ์ของหน่วยงานในสังกัดต่อไป

จังหวัดปัตตานีจึงขอให้ท่านประชาสัมพันธ์แอปพลิเคชัน NiNA1479 ผ่านช่องทางของหน่วยงานต่อไป ทั้งนี้ อำเภอ ขอให้แจ้งองค์กรปกครองส่วนท้องถิ่นในพื้นที่ดำเนินการด้วย

จึงเรียนมาเพื่อพิจารณาดำเนินการ

ขอแสดงความนับถือ

(นายสนั่น สนธิเมือง)
รองผู้ว่าราชการจังหวัด ปฏิบัติราชการแทน
ผู้ว่าราชการจังหวัดปัตตานี

สิ่งที่ส่งมาด้วย

สำนักงานจังหวัด
กลุ่มงานยุทธศาสตร์และข้อมูลเพื่อการพัฒนาจังหวัด
โทร/โทรสาร ๐ ๗๓๓๔ ๙๐๐๒ มท ๗๔๖๕๗
ไปรษณีย์อิเล็กทรอนิกส์ stg.pattani@gmail.com

เรียน ท้องถิ่นจังหวัดปัตตานี

เห็นควรประชาสัมพันธ์แอปพลิเคชัน NiNA1479 ผ่านทางเว็บไซต์และเพจเฟซบุ๊ก สถจ.ปัตตานี

จึงเรียนมาเพื่อโปรดพิจารณา

(นายลูไอ อาดำ)
ผอ.กง.สส.

เรียน

(นายไชยะ เจ๊ะแหล้)
ผู้อำนวยการกลุ่มงานกฎหมายระเบียบและเรื่องร้องทุกข์ รักษาราชการแทน
29 ธ.ค. 68
ปัตตานี

ชาริฟะห์
25 ธ.ค. 68

ที่ มท ๐๒๑๑.๓/ว ๑๑๓๙๕

กระทรวงมหาดไทย
ถนนอัษฎางค์ กรุงเทพฯ ๑๐๒๐๐

๑๖ ธันวาคม ๒๕๖๘

เรื่อง การประชุมหารือถึงแนวทางการพัฒนา Super app คนพิการ "NiNA1479"

เรียน ผู้ว่าราชการจังหวัดทุกจังหวัด

สิ่งที่ส่งมาด้วย สื่อประชาสัมพันธ์ Super app คนพิการ "NiNA1479" จำนวน ๑ ชุด

ด้วยกระทรวงมหาดไทย ได้ประชุมหารือร่วมกับมูลนิธิพระมหาไถ่เพื่อการพัฒนาคนพิการ ถึงแนวทางการพัฒนา Super app คนพิการ "NiNA1479" เมื่อวันพฤหัสบดีที่ ๖ พฤศจิกายน ๒๕๖๘ เวลา ๑๓.๓๐ น. ณ ห้องประชุมสำนักตรวจราชการและเรื่องราวร้องทุกข์ ชั้น ๕ อาคารดำรงราชานุภาพ กระทรวงมหาดไทย ซึ่งที่ประชุมได้ปรึกษาหารือแลกเปลี่ยนความคิดเห็นในการพัฒนาแอปพลิเคชัน NiNA1479 ให้เชื่อมโยงกับแพลตฟอร์มหรือแอปพลิเคชันที่หน่วยงานในสังกัดกระทรวงมหาดไทยให้บริการประชาชนอยู่ในปัจจุบัน และกระทรวงมหาดไทยจะช่วยสร้างการรับรู้และประชาสัมพันธ์แอปพลิเคชัน NiNA1479 ผ่านช่องทางการประชาสัมพันธ์ของหน่วยงานในสังกัดต่อไป

ในการนี้ กระทรวงมหาดไทยจึงขอให้จังหวัดแจ้งส่วนราชการ หน่วยงาน และองค์กรปกครองส่วนท้องถิ่นในพื้นที่ประชาสัมพันธ์แอปพลิเคชัน NiNA1479 ผ่านช่องทางของหน่วยงานต่อไป ทั้งนี้ สามารถดาวน์โหลด สิ่งที่ส่งมาด้วยได้ทางเว็บไซต์สำนักนโยบายและแผน สำนักงานปลัดกระทรวงมหาดไทย http://www.ppb.moi.go.th/midev01/ หัวข้อ "หนังสือแจ้งเวียน/ประชาสัมพันธ์"

จึงเรียนมาเพื่อทราบและดำเนินการในส่วนที่เกี่ยวข้องต่อไป

ขอแสดงความนับถือ

(นายอรรษิษฐ์ สัมพันธรัตน์)
ปลัดกระทรวงมหาดไทย

สำนักงานปลัดกระทรวง
สำนักนโยบายและแผน
โทรศัพท์/โทรสาร. ๐ ๒๒๒๓ ๕๒๔๔

สรุปผลการประชุม
เพื่อหารือแนวทางการพัฒนา Super app คนพิการ "NiNA1479"
เมื่อวันพฤหัสบดีที่ ๖ พฤศจิกายน ๒๕๖๘ เวลา ๑๓.๓๐ น.
ณ ห้องประชุมสำนักตรวจราชการและเรื่องราวร้องทุกข์ ชั้น ๕
อาคารดำรงราชานุภาพ กระทรวงมหาดไทย

ประเด็น	สรุปสาระสำคัญ	หน่วยงานที่รับผิดชอบ
๑. การเชื่อมโยงแอปพลิเคชั่น NiNA1479 กับแฟลตฟอร์มที่หน่วยงานในสังกัดกระทรวงมหาดไทยดำเนินการ	การเชื่อมโยงแอปพลิเคชั่น NiNA1479 กับแฟลตฟอร์มที่หน่วยงานในสังกัดกระทรวงมหาดไทยให้บริการประชาชนอยู่ในปัจจุบัน ให้เข้าถึงกลุ่มเปราะบางและผู้พิการ สามารถใช้งานได้สะดวกยิ่งขึ้น	ปค. สถ. พช. ปภ. ศสส.สป. และ สตร.สป.
๒. การประชาสัมพันธ์แอปพลิเคชั่น NiNA1479	สร้างการรับรู้และประชาสัมพันธ์แอปพลิเคชั่น NiNA1479 ผ่านช่องทางการประชาสัมพันธ์ของหน่วยงาน	ทุกหน่วยงานในสังกัดกระทรวงมหาดไทย

สำนักนโยบายและแผน สป.
กลุ่มงานยุทธศาสตร์ด้านการพัฒนาชุมชนและส่งเสริมการปกครองท้องถิ่น

NiNA1479 Super App

National intelligence Network Ability

หัวใจในการพัฒนาและขับเคลื่อนงาน NiNA1479 ประกอบด้วย

1. National ต้องขับเคลื่อนการทำงานและมีระบบความปลอดภัยระดับชาติ
2. intelligence ต้องเป็นระบบอัจฉริยะที่สอดคล้องกับความพิการแต่ละประเภท
3. Network สานพลังเครือข่ายอย่างสร้างสรรค์ร่วมกับทุกภาคส่วน
4. Ability ใช้พลังความสามารถของคนพิการในการสร้างมูลค่าทางเศรษฐกิจและคุณค่าต่อสังคม

ทำไมต้องมี App NiNA1479

เพื่อขยายบริการและสร้างโอกาสใหม่ ๆ ให้แก่คนพิการจึงนำเทคโนโลยีดิจิทัลเข้ามาใช้
โดยพัฒนาเป็น Super App คนพิการ

แตกต่าง จาก App อื่นๆ อย่างไร

เน้นความเป็น "เพื่อน" เป็นชุมชนออนไลน์ของคนพิการและครอบครัว
ผู้ช่วยคนพิการ ผู้ดูแลคนพิการ ที่คุยกับด้วยภาษาว่าง่าย ๆ **คนพิการทุกประเภทเข้าถึง** และใช้ประโยชน์ได้

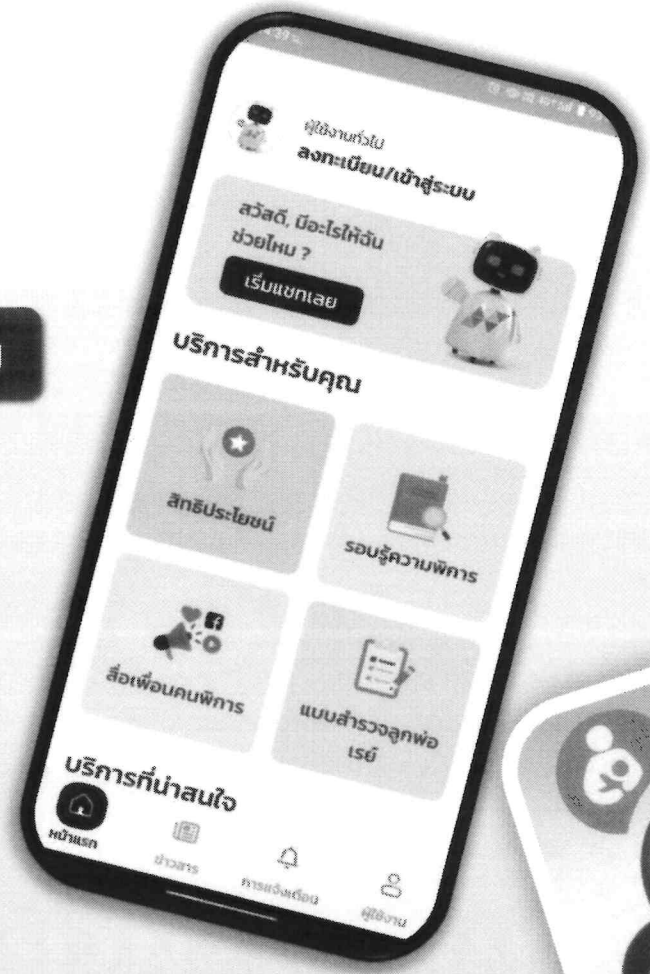



เปิดวาร์ป!

6 บริการที่น่าสนใจสำหรับคนพิการ ในแอป "NiNA1479"

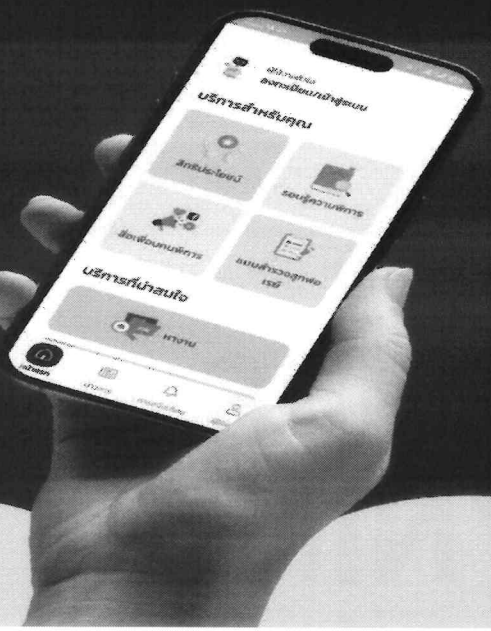

- เช็คสิทธิคนพิการ
- รอบรู้ความพิการ
- สื่อเพื่อนคนพิการ
- หางานคนพิการ
- ร้องเรียน ขอความช่วยเหลือ
- ข่าวสารคนพิการ

"พร้อมให้บริการคุณแล้ว
คนพิการสามารถ
เข้าไปใช้บริการได้เลย!"

NiNA 1479

Download App

คนพิการหางาน

ได้ที่...แอปพลิเคชั่นคนพิการ NINA 1479

NiNA1479



สแกน QR CODE ↓
แล้วดาวน์โหลดได้เลย

GET IT ON Google Play

Download on the App Store


ส่งเรื่อง
ทุกคำถาม มีคำตอบ ทุกปัญหา มีทางแก้
ร้องเรียน-ขอความช่วยเหลือ
ได้ที่แอปคนพิการ NiNA1479 หรือ โทรเบอร์ 1479
NiNA 1479
จบได้ที่นี่ในแอปเดียว!
สะดวก ง่าย รวดเร็ว
อยากร้องเรียน-ขอความช่วยเหลือ
ติดต่อมา เราพร้อมช่วยคุณ!
HELP!
รายการร้องเรียน-ขอความช่วยเหลือ
หมวดหมู่
ถูกละเมิดสิทธิ/เลือกปฏิบัติ
ถูกกระทำความรุนแรง
ค่าใช้จ่ายยังชีพ
เครื่องช่วยความพิการ
อาชีพและรายได้
การกู้ยืมเงินคนพิการ
อื่นๆ
สร้าง
SCAN QR CODE DOWNLOAD
NiNA 1479

3. การเชื่อมโยงการทำงานกับ 4 กระทรวง กับ 1 หน่วยงาน (MOU)

กระทรวงแรงงาน	กระทรวงศึกษาธิการ	กระทรวงมหาดไทย	กระทรวงการอุดมศึกษา วิทยาศาสตร์ วิจัยและนวัตกรรม	สถาบันคุณวุฒิวิชาชีพ
• ระบบบริการจัดหางาน/อาชีพอิสระ และเชื่อม "ไทยมีงานทำ" • ระบบฝากทักษะฝีมือแรงงาน • ระบบประกันสังคม • Freelancer	• ระบบการเรียนรู้ตลอดชีวิต/ตามอัธยาศัย • ระบบ E-Profiling และเชื่อมกับ Credit Score และการมีงานทำ	• ระบบคนพิการฉุกเฉิน/บรรเทาสาธารณภัย • ระบบศูนย์ดำรงธรรม 1567 • ระบบ Click ชุมชน	• ระบบ DSS Online • ระบบ Credit Score	• E-Workforce Ecosystem Platform



เริ่มต้นการใช้งาน *NiNA 1479* บนมือถือของคุณ

"แอปที่ทำให้ชีวิตของคนพิการง่ายขึ้น เพียงแค่ปลายนิ้วสัมผัส"

โทรศัพท์ที่รองรับ

- โทรศัพท์มือถือสมาร์ทโฟนที่มีระบบปฏิบัติการ iOS12 หรือ Android 5.0 ขึ้นไป
- รองรับการเชื่อมต่ออินเทอร์เน็ต 3G/4G/5G หรือ Wi-Fi

NiNA 1479

SCAN QR CODE
เพื่อ Download

GET IT ON Google Play

Available on the App Store

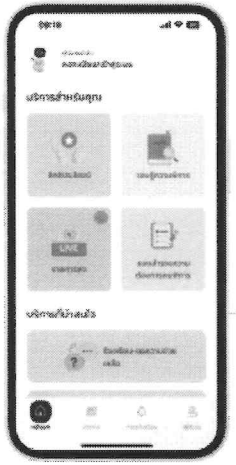

เริ่มต้นการใช้งาน **NiNA 1479** บนมือถือของคุณ

ทำให้ชีวิตคนพิการง่าย เพียงปลายนิ้วสัมผัส

โทรศัพท์ที่รองรับ

- โทรศัพท์มือถือสมาร์ทโฟนที่มีระบบปฏิบัติการ iOS12 หรือ Android 5.0 ขึ้นไป
- รองรับการเชื่อมต่ออินเทอร์เน็ต 3G/4G/5G หรือ Wi-Fi

NiNA 1479

Scan QR
เพื่อ Download

Available on the App Store

GET IT ON Google Play

เริ่มต้นการใช้งาน **NiNA 1479** (คนพิการ)



1. กด "ลงทะเบียน"

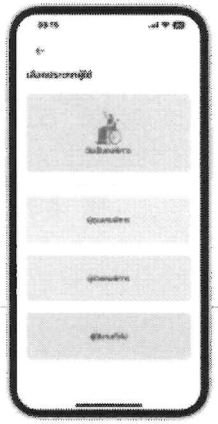

2. เลือกประเภทผู้ใช้

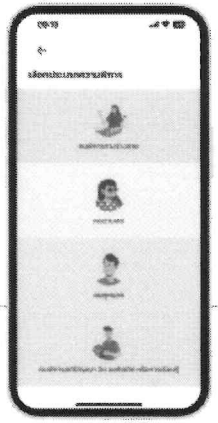

3. เลือกประเภท ความพิการ



4. เลือก "สมัครใช้งาน"

เริ่มต้นการใช้งาน **NiNA 1479** (คนพิการ)



5. เลือกการยืนยันตัวตน (ถ้าเลือก "อีเมล" ต้องสามารถเข้าเมลเพื่อกดยืนยันได้)

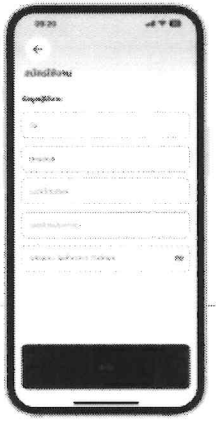

6. กรอกข้อมูลผู้ใช้งานเมื่อกรอกเสร็จให้กด "ต่อไป"

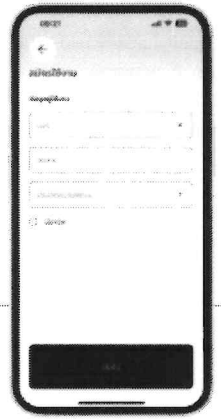

7. เลือกข้อมูลผู้ใช้งานเมื่อเลือกเสร็จให้กด "ต่อไป"

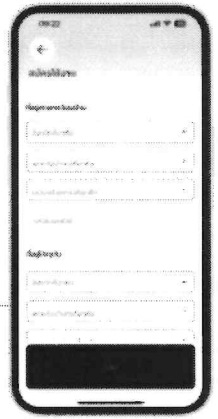

8. เลือกข้อมูลผู้ใช้งานเมื่อเลือกเสร็จให้กด "ต่อไป"

เริ่มต้นการใช้งาน **NiNA 1479** (คนพิการ)



9. เพิ่มข้อมูลผู้ดูแลหรือผู้ช่วย สามารถกด "ข้าม" เพื่อกรอกภายหลัง

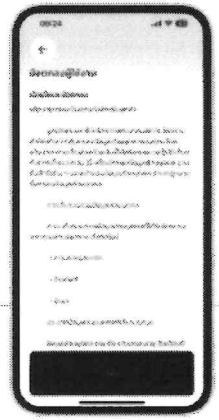

10. อ่านรายละเอียดเงื่อนไขและข้อตกลง กด "ต่อไป"

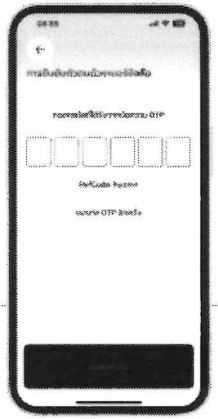

11. ยืนยันตัวตน (ถ้าเลือก "อีเมล" ต้องเข้าเมลแล้วกด "ยืนยันตัวตน")



12. เข้าสู่บริการ NiNA 1479

ขอบคุณ

www.mahatai.org

02-572-4042 ต่อ 8300

info@mahatai.org

ตู้ ปณ. 11 เมืองพัทยา ชลบุรี 20260

1479

NiNA 1479